Адрес: г. Москва, ул. Отрадная 2Б стр. 10
Телефон: +7 (495) 775 45 57
Сайт: aofst.ru
E-mail: info@aofst.ru

МАРКИРОВКА ЭЛЕКТРИЧЕСКОГО ШКАФА «ПОД КЛЮЧ»



Самоламинирующийся маркер



Кабельные бирки ФСТМК

МАРКИРОВКА ПРОВОДОВ И КАБЕЛЕЙ

- Маркер самоламинирующийся **ФСТ ТТМ**
- ПВХ-профиль **ФСТ-IB** для кабельных принтеров
- Термоусадочная трубка для печати **ФСТ-РМ, ФСТ-НГ, ФСТ-БГ**
- Продевные ярлыки-бирки для проводов
- Бирки для кабельных линий **ФСТ-У-134**, **ФСТ-У-135**, **ФСТ-У-136**, **ФСТ-У-153**
- Кабельные бирки **ФСТМК**

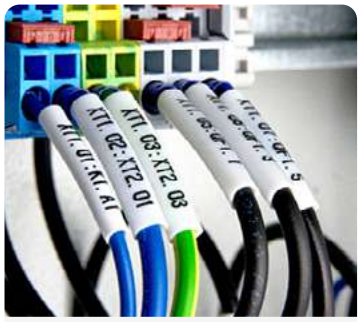

ПВХ-трубка

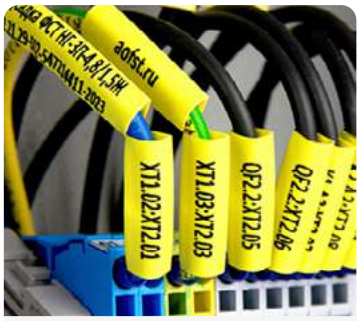

Термоусадочная трубка для печати



Продевные бирки



Кабельные бирки

МАРКИРОВКА КЛЕММ

- **Плоские пластиковые вставки** для клеммных модулей для печати на термотрансферных принтерах.



Пластиковые вставки для гильз и клеммных модулей

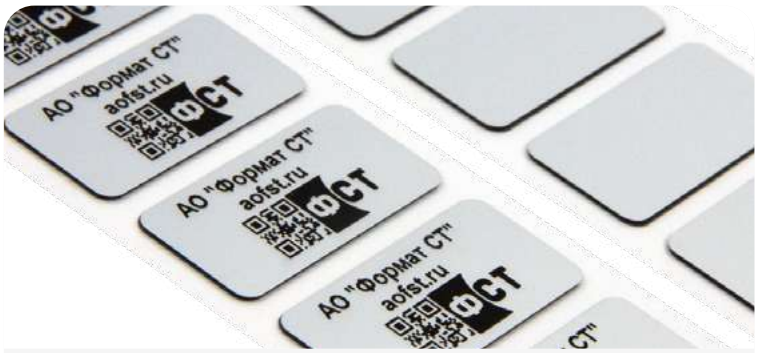

Объёмные маркировочные этикетки из полиэстера

ОБЪЕМНЫЕ ЭТИКЕТКИ ИЗ ПОЛИЭСТЕРА

- **Объемные наклейки из полиэстера** для маркировки коммутационных панелей, кнопок и переключателей, сигнальных ламп и индикаторов в электрических шкафах.

Адрес: г. Москва, ул. Отрадная 2Б стр. 10

Телефон: +7 (495) 775 45 57

Сайт: aofst.ru

E-mail: info@aofst.ru

МЕТАЛЛИЗИРОВАННЫЕ ЭТИКЕТКИ ИЗ ПОЛИЭСТЕРА

- **3978** - серебристый матовый полиэстер с усиленным адгезивом
- **2218** - серый матовый полиэстер с усиленным адгезивом
- **3388** - серебристый матовый полиэстер в листах А4 с усиленным адгезивом
- **6718** - серебристый матовый полиэстер с усиленным адгезивом
- **62218** - серебристый матовый полиэстер с усиленным адгезивом



Серебристый матовый полиэстер



Желтый глянцевый полиэстер 3418

МАРКИРОВКА УСТРОЙСТВ ЭТИКЕТКАМИ

- **3178** - белый глянцевый полиэстер с усиленным адгезивом
- **3418** - желтый глянцевый полиэстер с усиленным адгезивом
- **3478** - белый матовый полиэстер с усиленным адгезивом
- **3088** - белый матовый полиэстер в листах А4 с усиленным адгезивом
- **6403** - белый матовый нейлон со стандартным адгезивом
- **6404** - желтый матовый нейлон со стандартным адгезивом

ЗАЩИТНЫЕ ОПЛЕТКИ ДЛЯ ПРОВОДОВ

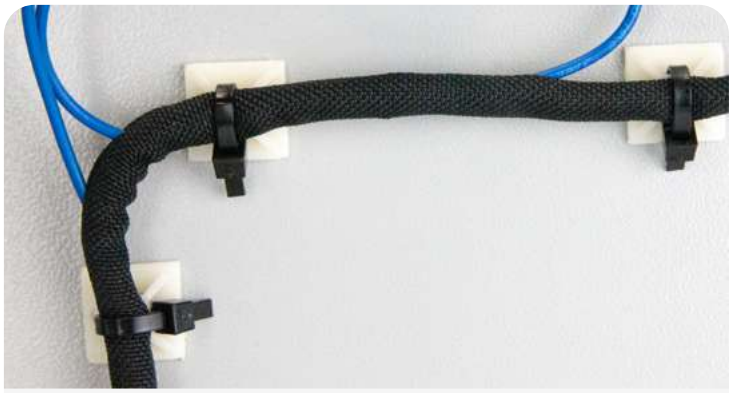

Защитная самозакрывающаяся оплетка TT20

- Защитная негорючая **оплетка FR20-E**
- Защитная самозакрывающаяся **оплеткаTT20**
- Защитная негорючая самозакрывающаяся **оплетка TT32**
- Защитная термоусаживаемая **оплетка BHST**
- Защитная теплоотражающая **оплетка AG-SCS**

ПРЕДУПРЕЖДАЮЩИЕ ЗНАКИ БЕЗОПАСНОСТИ

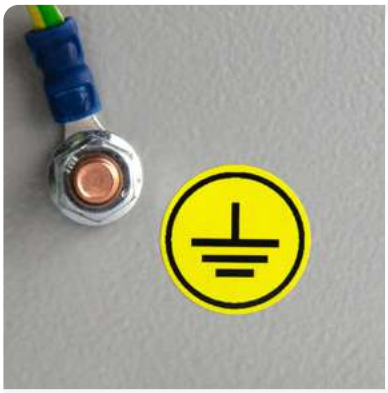

Знак безопасности «Заземление»



Маркировка электрических шин

- Знаки пленочные UV-стойкие: **опасность поражения электрическим током**, **заземление**
- Маркировка электрических шин: **A**, **B**, **C**, **N**, **PE**